

Klinimetrie voorkeuze

Inhoudsopgave

Inleiding.....	1
Voorkeuze klinimetrie instellen.....	2
Voorkeuze kinderfysiotherapieklinimetrie instellen.....	4
Voorkeuze bekkenfysiotherapieklinimetrie instellen.....	5
Vragenlijsten via anamnesekaart online versturen activeren.....	6
Vragenlijsten via anamnesekaart online versturen.....	7

Inleiding

In de anamnesekaart, onderdeel "Onderzoek", is een tabblad "Klinimetrie".

Standaard is dat tabblad leeg, met de mogelijkheid een nieuwe meting of vragenlijst aan te maken.

Het is echter ook mogelijk per gewricht (bij kinderfysiotherapie en bekkenfysiotherapie: per indicatie) in de stambestanden aan te geven welke vragenlijsten en/of metingen getoond worden in de anamnesekaart.

Op deze manier kunnen alle fysiotherapeuten bij hetzelfde gewricht of indicatie dezelfde metingen en/of vragenlijsten afnemen. Zo is de kans op een meting en/of vragenlijst vergeten ook een stuk kleiner.

De anamnesekaart zonder klinimetrie voorkeuze:

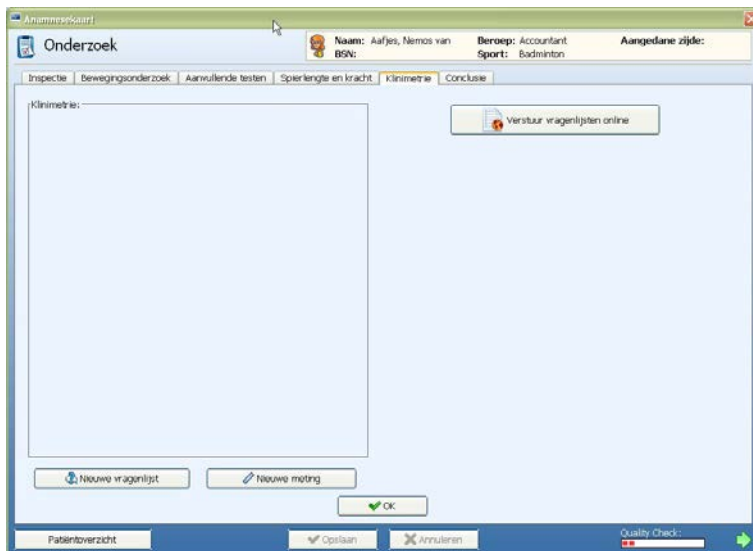

De anamnesekaart met klinimetrie voorkeuze:

Voorkeuze klinimetrie instellen

Om de klinimetrie voorkeuze in te stellen moet er op FysioRoadmap ingelogd zijn met administratortrechten.

Ga vervolgens naar Stambestanden – FysioRoadmap – Fysiotherapie – Klinimetrie voorkeuze. Het volgende scherm verschijnt:

Door een aandoening te selecteren bij “Aandoening” en vervolgens de keuze te maken uit “Soort” (vragenlijst of meting) kan “Nieuw” worden gekozen.

Via “Nieuw” en dan de rechtermuisknop in het tekstveld te selecteren, kan een keuze worden gemaakt uit de beschikbare vragenlijsten en metingen.

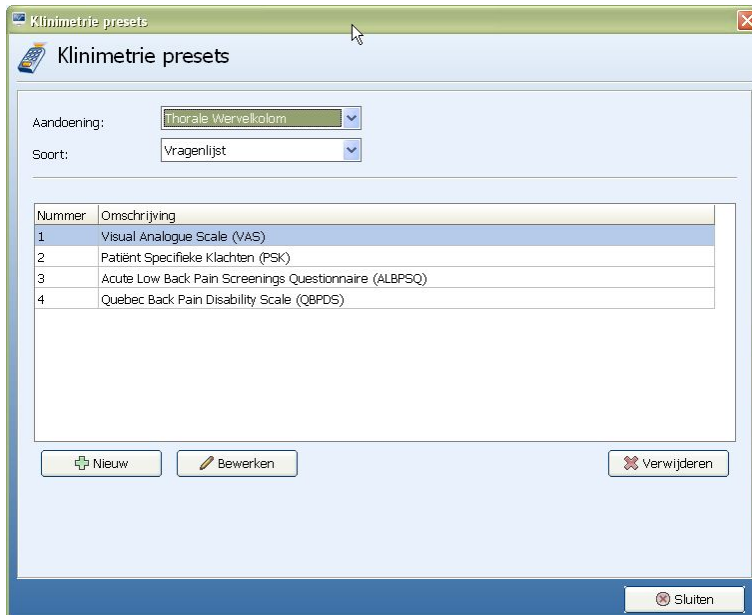

Voorkeuze kinderfysiotherapieklinimetrie instellen

Om de klinimetrie voorkeuze in te stellen moet er op FysioRoadmap ingelogd zijn met administratortrechten.

Ga vervolgens naar Stambestanden – FysioRoadmap – Kinderfysiotherapie – Kinderfysiotherapie klinimetrie presets.

Het volgende scherm verschijnt:

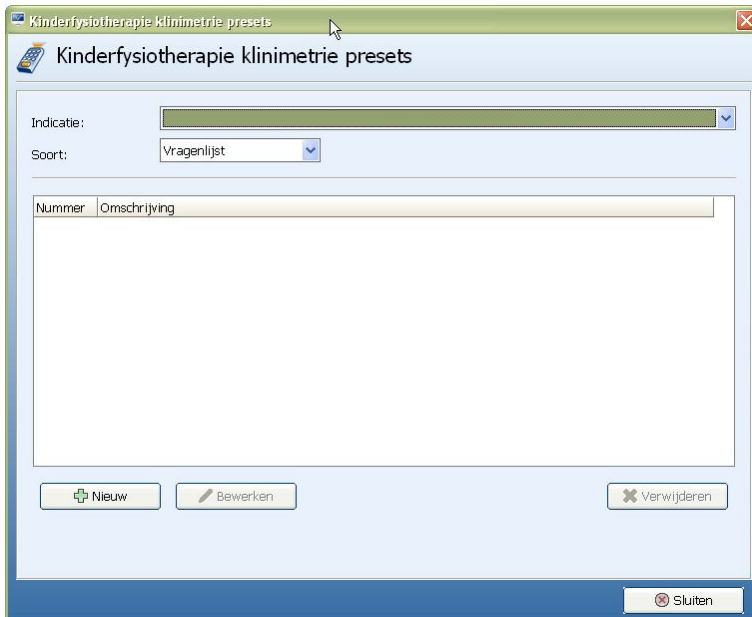

Kinderfysiotherapie klinimetrie presets

Indicatie:

Soort:

Nummer	Omschrijving
--------	--------------

Door een aandoening te selecteren bij “Indicatie” en vervolgens de keuze te maken uit “Soort” (vragenlijst of meting) kan “Nieuw” worden gekozen.

Via “Nieuw” en dan de rechtermuisknop in het tekstveld te selecteren, kan een keuze worden gemaakt uit de beschikbare vragenlijsten en metingen.

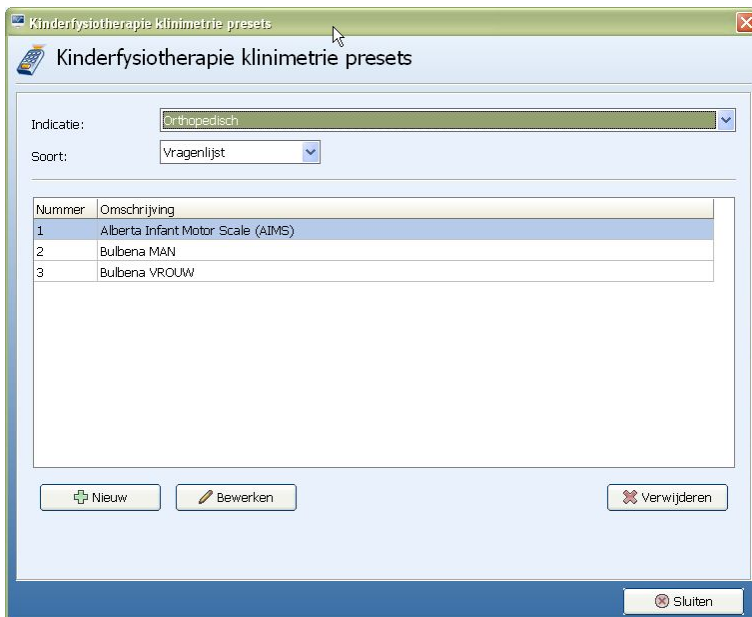

Kinderfysiotherapie klinimetrie presets

Indicatie:

Soort:

Nummer	Omschrijving
1	Alberta Infant Motor Scale (AIMS)
2	Bulbena MAN
3	Bulbena VROUW

In de anamnesekaart onderdeel 3.3 komt het er dan zo uit te zien:

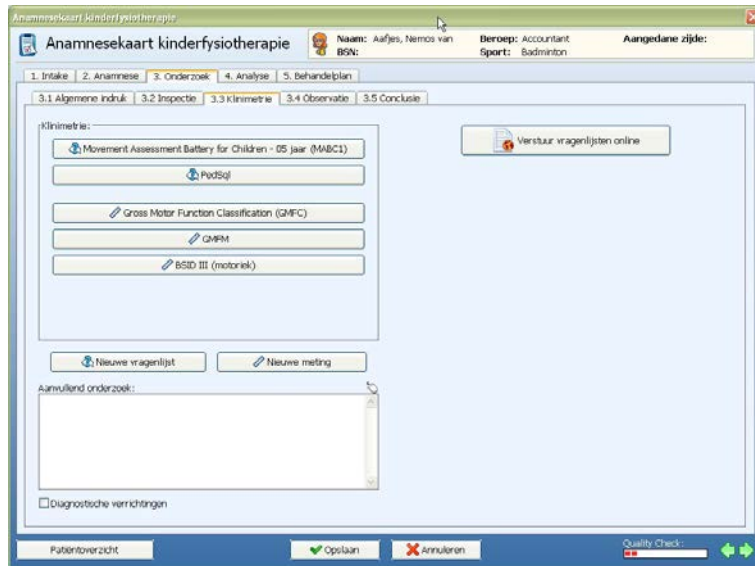

Voorkeuze bekkenfysiotherapieklinimetrie instellen

Om de klinimetrie voorkeuze in te stellen moet er op FysioRoadmap ingelogd zijn met administratorrechten.

Ga vervolgens naar Stambestanden – FysioRoadmap – Bekkenfysiotherapie – Bekkenfysiotherapie klinimetrie presets.

Het volgende scherm verschijnt:

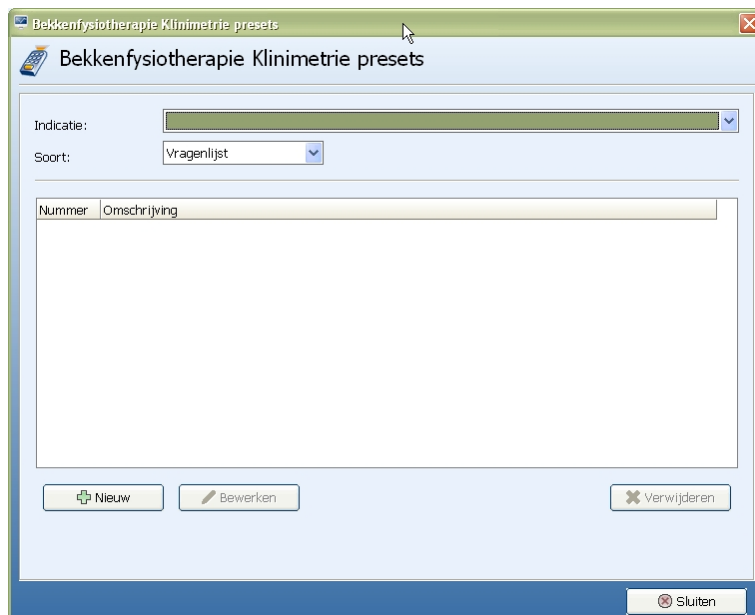

Door een aandoening te selecteren bij "Indicatie" en vervolgens de keuze te maken uit "Soort" (vragenlijst of meting) kan "Nieuw" worden gekozen.
Via "Nieuw" en dan de rechtermuisknop in het tekstveld te selecteren, kan een keuze worden gemaakt uit de beschikbare vragenlijsten en metingen.

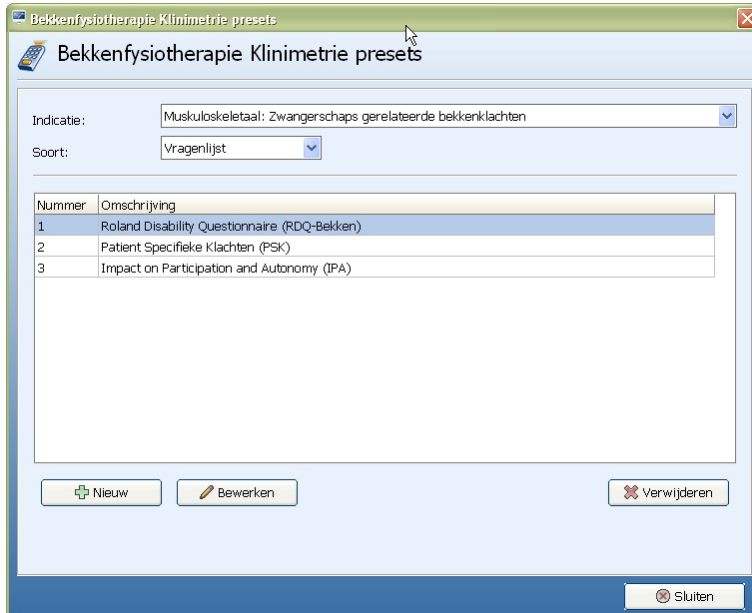

In de anamnesekaart bij het onderzoek, tabblad klinimetrie, komt het er dan zo uit te zien:

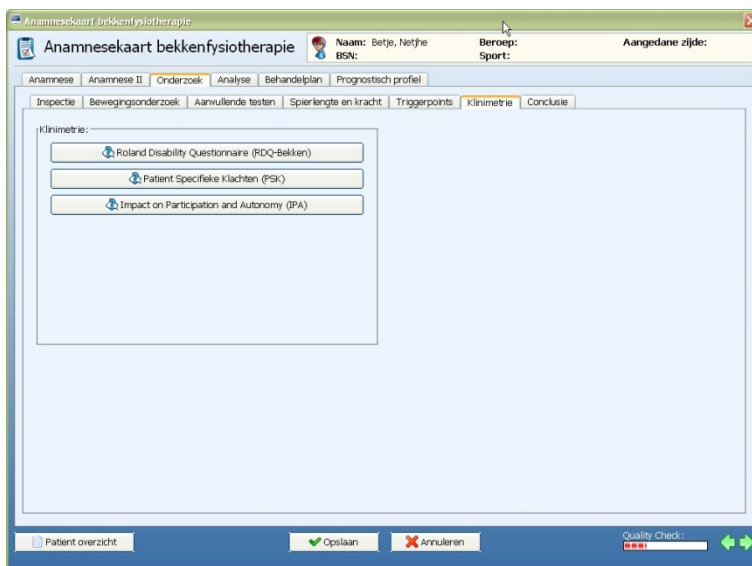

Vragenlijsten via anamnesekaart online versturen activeren

In FysioRoadmap zit de functionaliteit om vragenlijsten ook online naar patiënten te kunnen sturen. De patiënten krijgen dan een e-mail met een link erin.

De link leidt naar een internetpagina waarop de vragenlijst staat. Als de patiënt deze volledig heeft ingevuld en teruggestuurd, komen de resultaten in het dossier terecht.

Deze functionaliteit kan worden geactiveerd door als administrator op FysioRoadmap in te loggen en te gaan naar tabblad Instellingen – Koppelingen – MRS Webservice. Zet dan een vinkje bij “Gebruik online vragenlijsten / tevredenheidsonderzoeken”.

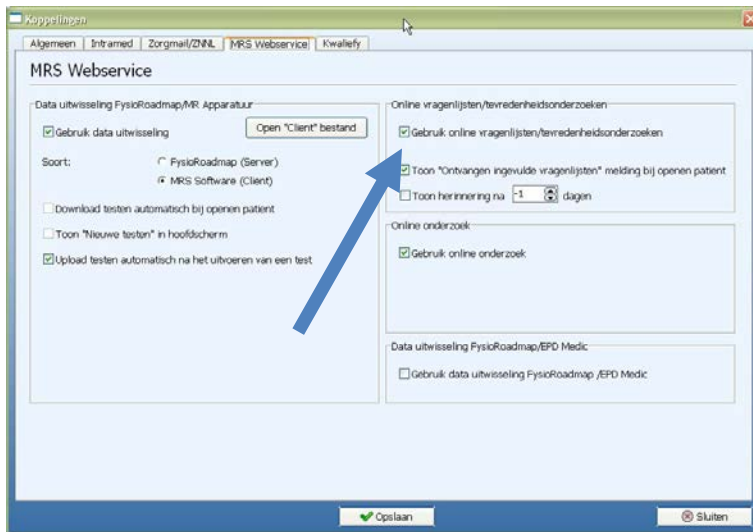

Vragenlijsten via anamnesekaart online versturen

Vanuit de anamnesekaart kunnen de vragenlijsten ook online verstuurd worden naar de patiënt.

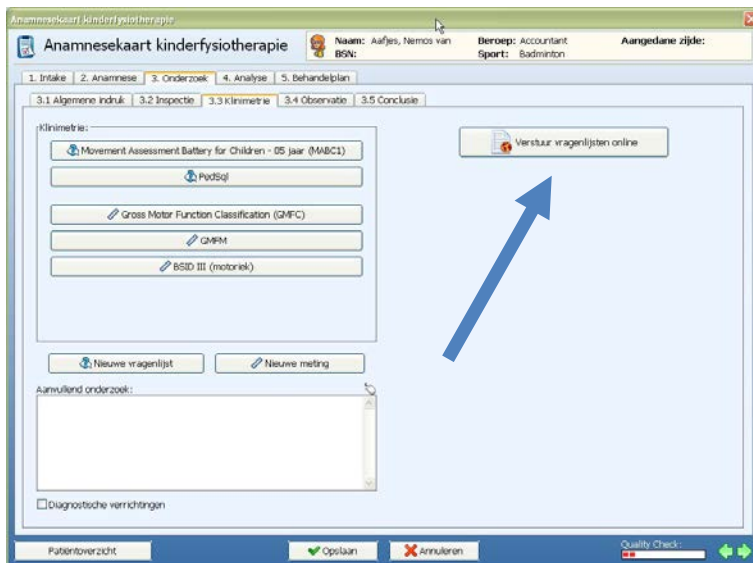

Klik op “Verstuur vragenlijsten online” en het volgende scherm verschijnt:

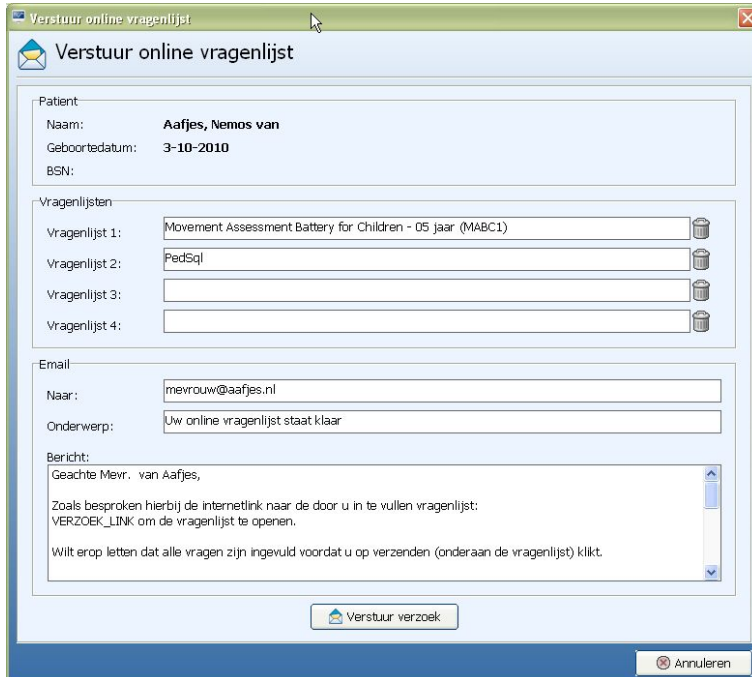

Verstuur online vragenlijst

Verstuur online vragenlijst

Patient

Naam: **Aafjes, Nemos van**

Geboortedatum: **3-10-2010**

BSN:

Vragenlijsten

Vragenlijst 1: Movement Assessment Battery for Children - 05 jaar (MABC1)

Vragenlijst 2: PedSql

Vragenlijst 3:

Vragenlijst 4:

Email

Naar: mevrouw@aafjes.nl

Onderwerp: Uw online vragenlijst staat klaar

Bericht:

Geachte Mevr. van Aafjes,

Zoals besproken hierbij de internetlink naar de door u in te vullen vragenlijst:
VERZOEK_LINK om de vragenlijst te openen.

Wilt erop letten dat alle vragen zijn ingevuld voordat u op verzenden (onderaan de vragenlijst) klikt.

Verstuur verzoek

Annuleren

Alle beschikbare informatie is ingevuld.
Klik op “Verstuur verzoek” om de vragenlijst(en) te versturen.