



FYSIOROADMAP

MONITORED REHAB SYSTEMS

HANDLEIDING

Nieuwe indicaties overzicht



1 NIEUWE INDICATIES OVERZICHT

In het nieuwe indicaties overzicht wordt een overzicht getoond van alle nieuw aangemaakte indicaties in de gekozen periode. In de selectie kunnen een aantal filters worden gebruikt en vanuit dit overzicht kunnen er een aantal acties gedaan worden.

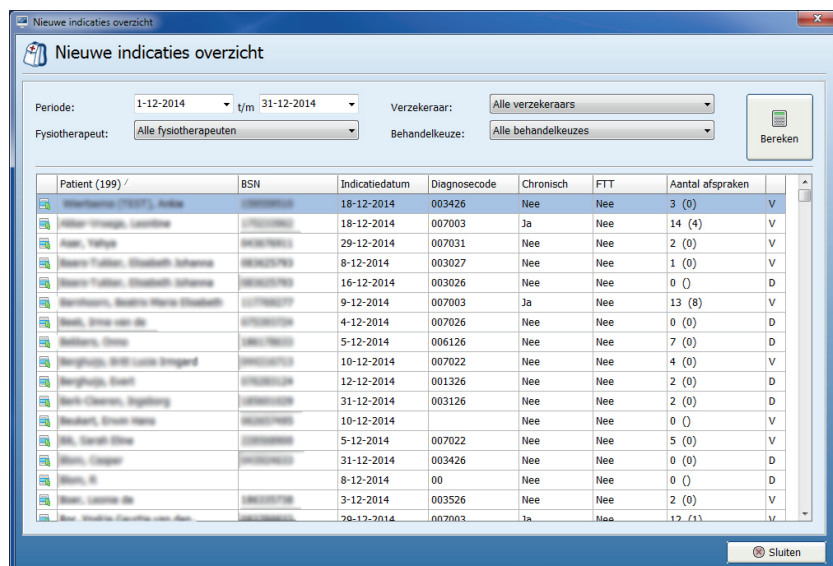

1.1 Filters

Er kan gebruik worden gemaakt van onderstaande filters:

Periode	Alle indicaties die aangemaakt zijn in de gekozen periode worden getoond
Fysiotherapeut	Alle indicaties van de geselecteerde fysiotherapeut(en) worden getoond
Verzekeraar	Alle indicaties van de geselecteerde verzekeraar(s)/verzekeraargroep worden getoond
Behandelkeuze	Met deze optie kan er gefilterd worden op behandelkeuze (verwijzing/DTF/consult). Ook zit hier een optie "Geen behandelkeuze" in. Als deze wordt gekozen kunnen de andere filters niet meer gebruikt worden. Als deze optie is aangevinkt dan zie je een overzicht van patiënten waar nog geen behandelkeuze bij is gekozen.

1.2 Overzicht

Nadat er op de knop <Bereken> is gedrukt worden de volgende gegevens getoond in het overzicht:

Naam	De naam van de patiënt
BSN	Het BSN-nummer van de patiënt
Indicatiedatum	De datum van de indicatie
Diagnosecode	De diagnosecode van de indicatie
Chronisch	Is de indicatie chronisch ja of nee
FTT	Is er sprake van een fysiotherapeutisch traject ja of nee
Aantal afspraken*	Het aantal afspraken in de agenda. De waarde die tussen haakjes staat zijn het aantal behandelingen die al zijn gedeclareerd elders.
Behandelkeuze	De behandelkeuze van de indicatie (V=verwijzing, D=DTF, C=consult)

* Alleen aanwezig als er gebruikt wordt gemaakt van de agenda/declaratie module

1.3 Acties vanuit overzicht

Vanuit het overzicht kunnen een aantal acties gedaan worden. De kan door met de linkermuisknop op het icoon in de eerste kolom te klikken.

<u>P</u> atient gegevens
<u>D</u> eclaratie historie
<u>I</u> ndicatie gegevens
<u>N</u> ieuwe notitie
<u>N</u> otitie overzicht
<u>N</u> ieuw bericht
<u>N</u> ieuwe actie

Patiënt gegevens	Link naar het patientscherm
Declaratie historie	Link naar de declaratie historie (als er gebruik wordt gemaakt van de agenda/declaratie module)
Indicatie gegevens	Link naar de indicatie gegevens
Nieuwe notitie	Een nieuwe notitie maken die gekoppeld wordt aan het dossier
Notitie overzicht	Link naar het notitie overzicht
Nieuw bericht	Een nieuw intern bericht schrijven
Nieuwe actie	Een nieuwe actie aanmaken