

Elektronisch patiëntendossier

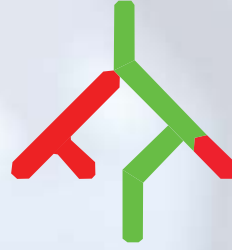

FysioRoadmap 3.8

Heldere conclusie NVFK-enquête-rapport 2007 over verslaglegging:

“Kinderfysiotherapeut is toe aan elektronische dossiervorming.”



Nu met speciale module voor de kinderrfysiotherapie!



FysioRoadmap is een uniek concept dat kwaliteitsbewaking en procescontrole aanstuurt door middel van een Elektronisch Patiëntenvolgsysteem.

De fysiotherapeutische praktijk kenmerkt zich door een ontwikkeling naar meer uniformiteit en transparantie met betrekking tot het te leveren kwaliteitszorgproduct. Toekomstige marktontwikkelingen met o.a. een mogelijk vrijere positionering van het fysiotherapeutisch product bieden kansen en bedreigingen voor de beroepsgroep. De eisen die nu reeds gesteld worden aan de fysiotherapeutische verslaglegging in combinatie met de ontwikkelde fysiotherapeutische richtlijnen vragen meer en meer tijdsinvestering in de toch al hoge werkdruk van de huidige praktijk.

Monitored Rehab Systems heeft een module ontwikkeld voor de kinderfysiotherapeut in de eerste lijn. Daarin is de gestandaardiseerde kinderfysiotherapeutische verslagleggingsset NVFK 2006 elektronisch geïmplementeerd.

Primaire processen

- Anamnese, behandeljournalaal
- Vragenlijsten, meetgegevens
- Tussentijdse- en eindevaluatie
- Protocollair behandelplan
- (Digitale) rapportage module mogelijk via Zorgmail

Dossiervorming

- Quality check module
- Continu zicht op de voortgang van het behandeltraject t.o.v. de planning
- Kwaliteitswaarborg met signaalfunctie

Voordelen

- Dossiervorming in overeenstemming met het (kinder)fysiotherapeutisch methodisch handelen
- Transparant zorgproduct
- Minimale administratietijd
- Overdracht bij ziekte of vakantie is overbodig
- Netwerkgeschikt
- Statistiek module
- Te koppelen aan Intramed, Logicdata en Zorgmail
- Alle documenten, ook foto en filmmateriaal, zijn digitaal aan het dossier te koppelen via Document Beheer

K O P P E L I N G M E T LOGICDATA EN

FysioRoadmap is in de nieuwe versie gekoppeld aan de administratieve programma's Intramed en FysioLogic. Hierdoor zijn dubbele, tijdsintensieve handelingen overbodig want wijzigingen en nieuwe NAW gegevens, huisartsen, medewerkers en verzekeraars worden automatisch overgenomen.



Monitored Rehab Systems heeft ook een koppeling gerealiseerd met ZorgMail; een elektronische berichtendienst met landelijke dekking. Vrijwel alle Nederlandse huisartsen maken gebruik van ZorgMail of zijn aangesloten bij een gekoppelde regionale berichtendienst. Hiermee kunnen alle gebruikers van FysioRoadmap de medische berichten die zij van collega-zorgverleners ontvangen rechtstreeks in hun eigen informatiesysteem inlezen.

HOOFDSCHERM

FysioRoadmap hoofdscherm waarin direct de status te zien is m.b.t. de voortgang van het geplande behandelprotocol.

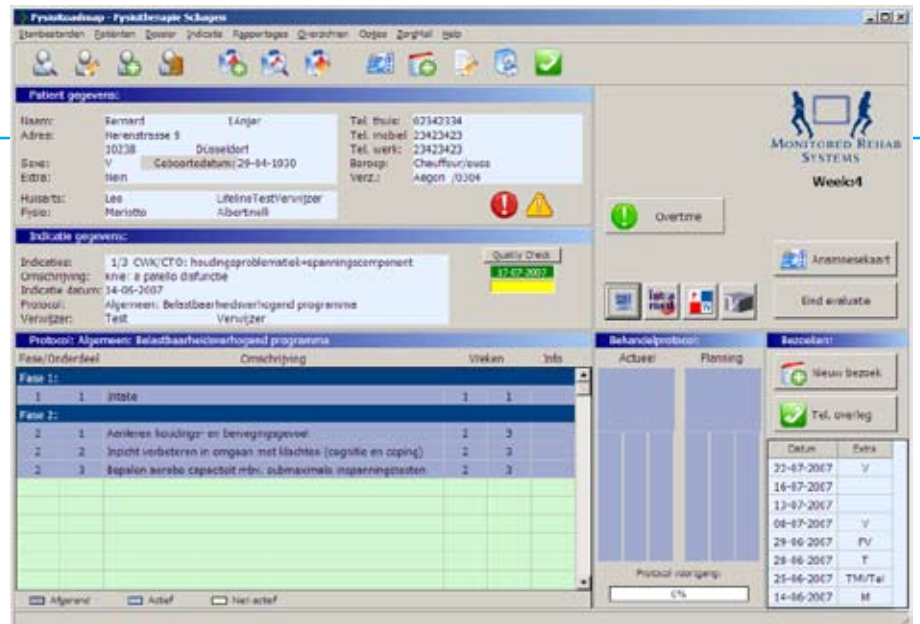

ANAMNESEKAART KINDERFYSIOTHERAPIE

Een volledig digitale anamnesekaart. Deze bestaat uit verschillende tabbladen. Indien de anamnesekaart volledig is ingevuld, voldoet men aan de praktijkrichtlijn verslaglegging KNGF.

Bij DTF eenvoudige screening en automatische rapportage.

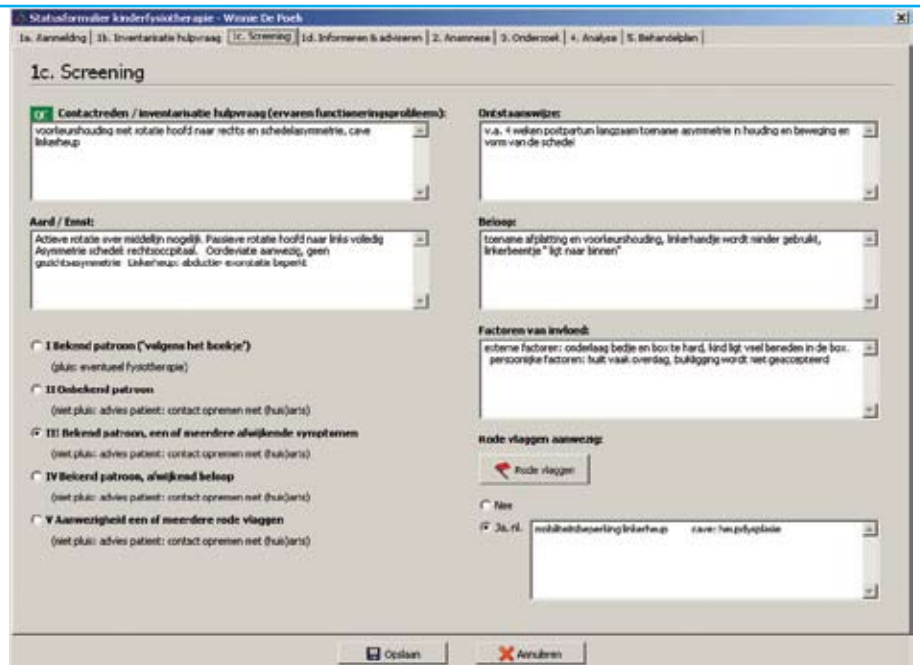

Functies, activiteiten, participatie wordt eenvoudig samengevat waardoor de voorlopige hypothesen kunnen worden gemaakt.

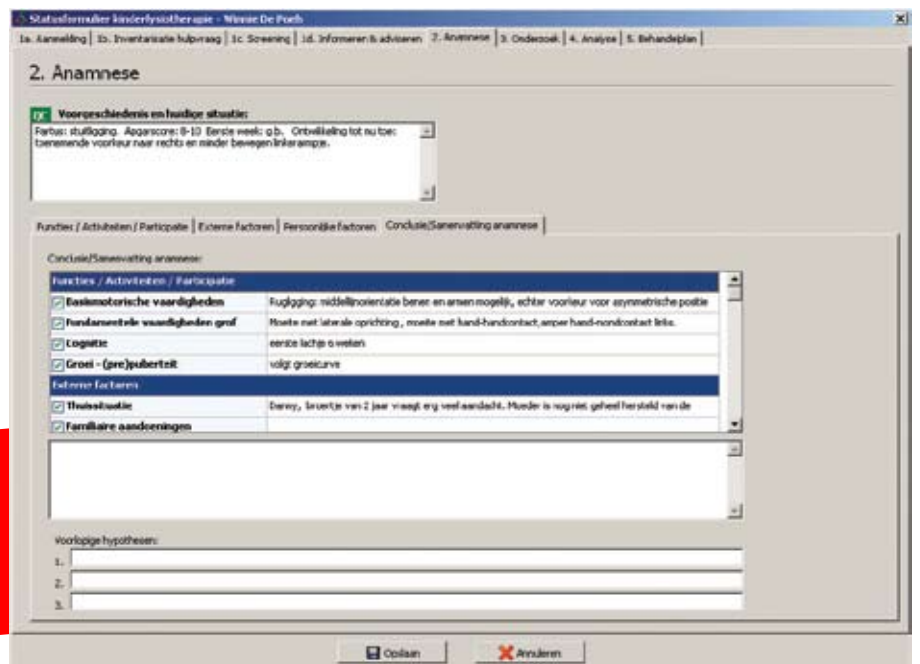

**Wilt u een afspraak maken voor een demonstratie?
Bel 023 - 750 54 44**

Onderzoek, waarin de onderdelen algemene indruk, inspectie, motoscopie en klinimetrie eenvoudig zijn vast te leggen.

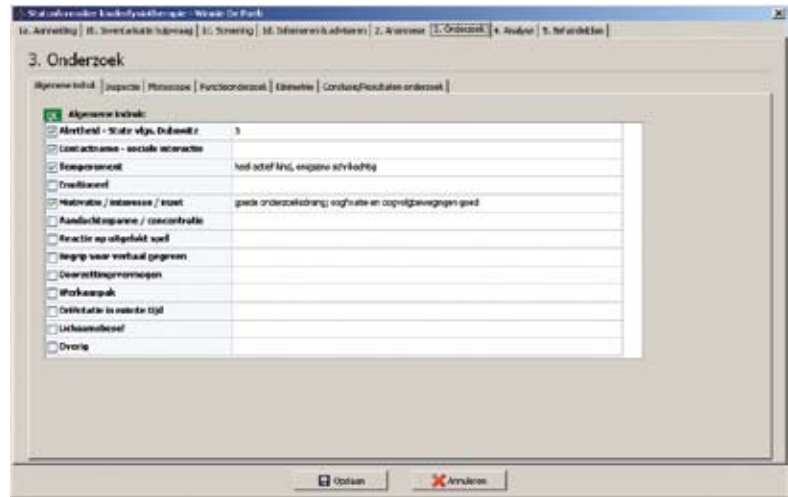

Behandelplan, waarin een SMART hoofddoel en subdoelen in maat en getal worden vastgelegd.

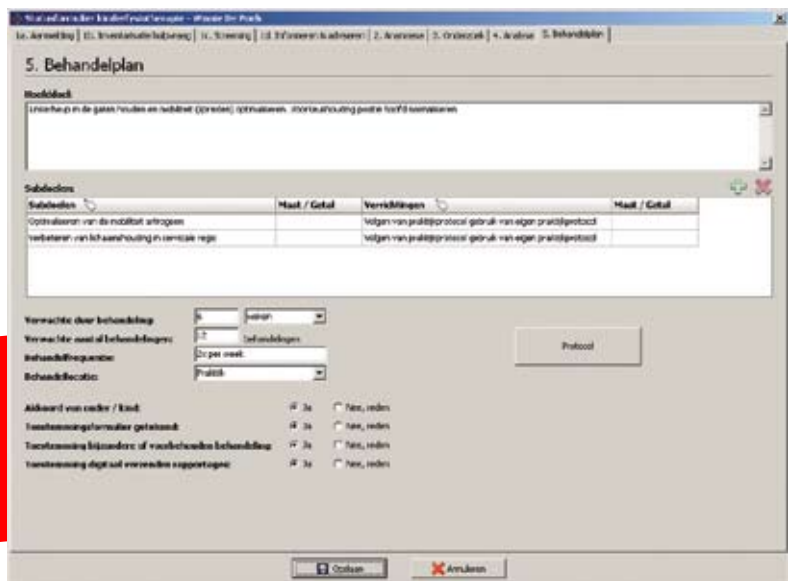

Wilt u een afspraak maken voor een demonstratie? Bel 023 – 750 54 44

DOCUMENT BEHEER

Om een digitaal zorgdossier compleet te krijgen is het noodzakelijk om alle gegevens van de patiënt bij de hand te hebben. Daarom is het mogelijk om alle inkomende correspondentie, **foto's**, **filmpjes** en andere (gescande) documenten digitaal aan het dossier toe te voegen.



STATISTIEKEN

Overzichtelijke weergave en uitprinten van statistiek en praktijkgegevens.



MONITORED REHAB SYSTEMS
Monitored Rehab Systems B.V.
 Claes Tillyweg 2 | 2031 CW Haarlem | The Netherlands
 Phone: +31 (0)23 750 5444 | Fax: +31 (0)23 750 5445
 www.mrsystems.nl | info@mrsystems.nl